

GFC - Comptabilité budgétaire (MySQL) - version 10.11 LYCÉE VOLTAIRE

Comptabilité Budgétaire Affichage Paramètres Fenêtre Aide

Libellé

- CDI Lycée
- CUISINE
- INTENDANCE
- LOGE de 8h à 12h et 14h à 17h
- Loge du lycée

Fermer Aide

0750675B 08/02/10 INTENDANCE4 Exercice : 2010

démarrer gfc Comptabilité budgétaire Document1 - Microsof... FR 11:15

GFC - Comptabilité budgétaire (MySQL) - version 10.11 - LYCÉE VOLTAIRE

Comptabilité Budgétaire Affichage Paramètres Fenêtre Aide

Libellé

- ▶ ANNULE ET REMPLACE LE BON 09-112
- ANNULE ET REMPLACE LE BON 09-184
- Horaires de livraison: 8h00 à 18h30
- LIVRAISON APRES LE 05 NOVEMBRE 2009 MERCI
- LIVRAISON IMPERATIVE AVANT LE 9 JUILLET OU APRES LE 26 AOUT
- LIVRAISON IMPERATIVE S0LUS UNE SEMAINE - MERCI
- LYCEE FERME PENDANT LES VACANCES SCOLAIRES
- Pendant les congés scolaires: 9h00 à 12h00 et 14h00 à 17h00
- TRES URGENT ! MERCI
- Vos coordonnées bancaires doivent apparaître sur la facture.

Fermer Aide

0750675B 08/02/10 INTENDANCE4 Exercice : 2010

démarrer Comptabilité budgétaire Document1 - Microsof... FR 11:16

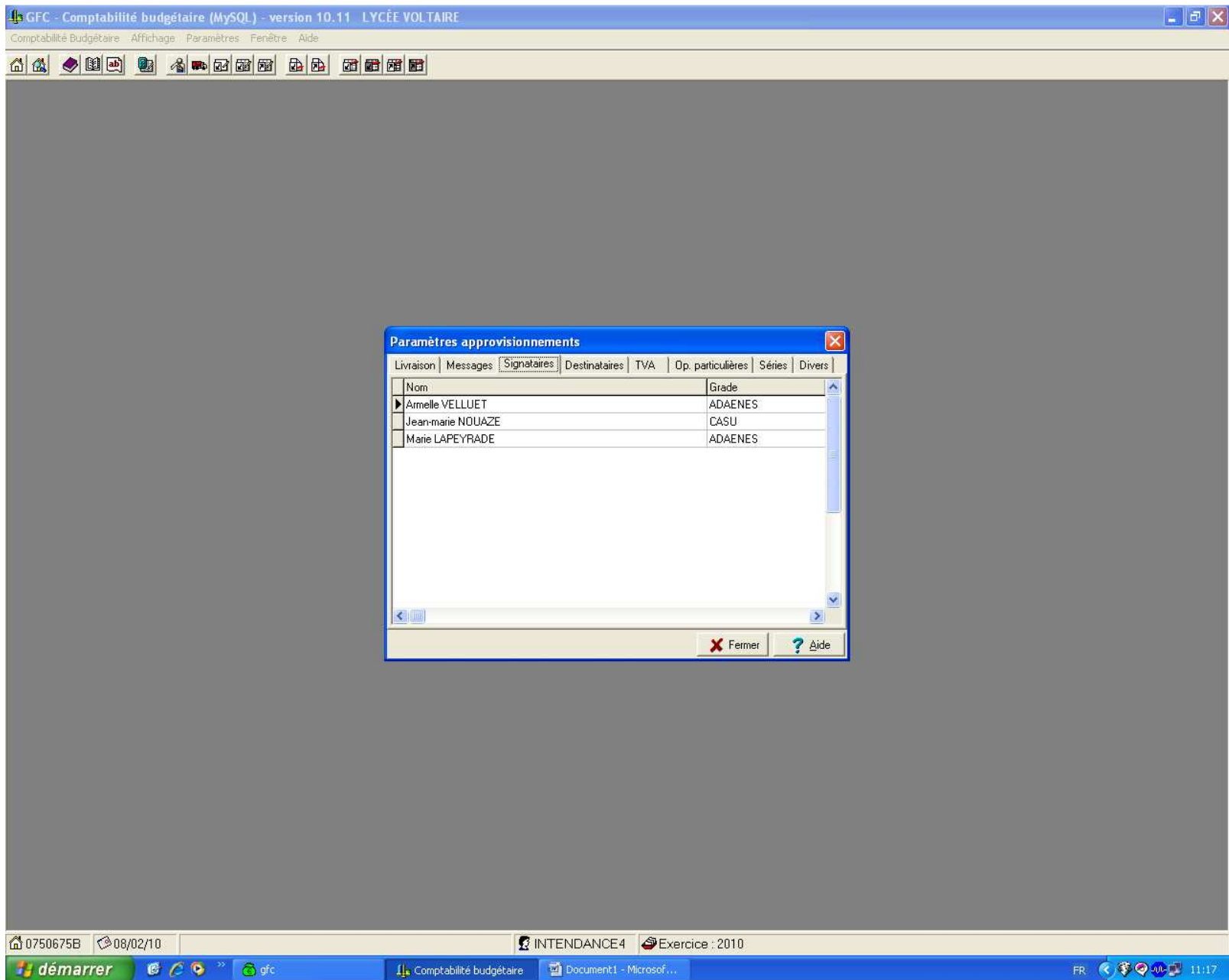

GFC - Comptabilité budgétaire (MySQL) - version 10.11 LYCÉE VOLTAIRE

Comptabilité Budgétaire · Affichage · Paramètres · Fenêtre · Aide

Paramètres approvisionnements

Livraison | Messages | Signataires | Destinataires | TVA | Op. particulières | Séries | Divers

Libellé
<input checked="" type="checkbox"/> HIST GEO SALLE 103
<input type="checkbox"/> ANGLAIS
<input type="checkbox"/> ANGLAIS SALLE 20
<input type="checkbox"/> ARTS PLASTIQUES
<input type="checkbox"/> ATELIER CINEMA
<input type="checkbox"/> CDI
<input type="checkbox"/> CDI COLLEGE
<input type="checkbox"/> CPE
<input type="checkbox"/> CPGE
<input type="checkbox"/> CUISINE
<input type="checkbox"/> EPS
<input type="checkbox"/> FOYER
<input type="checkbox"/> HIST GEO

Fermer Aide

0750675B 08/02/10 INTENDANCE4 Exercice : 2010

démarrer Comptabilité budgétaire Document1 - Microsof... FR 11:17

GFC - Comptabilité budgétaire (MySQL) - version 10.11 LYCÉE VOLTAIRE

Comptabilité Budgétaire Affichage Paramètres Fenêtre Aide

Paramètres approvisionnements

Livraison Messages Signataires Destinataires TVA Op. particulières Séries Divers

Taux (%) de TVA
0.00
5.50
19.60

Fermer Aide

0750675B 08/02/10 INTEND Document1 - Microsoft Word 2010

démarrer gfc Comptabilité budgétaire Document1 - Microsof... FR 11:18

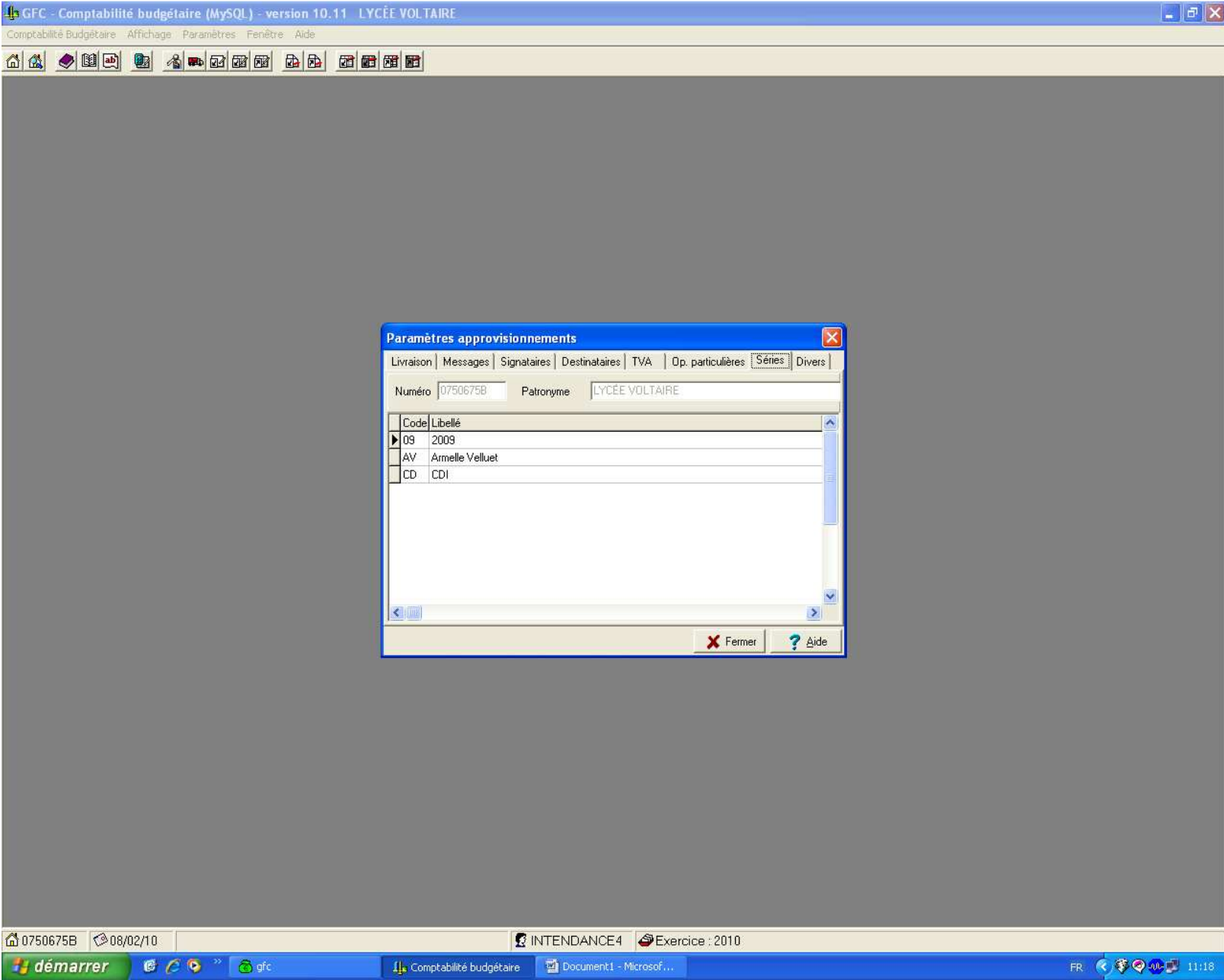

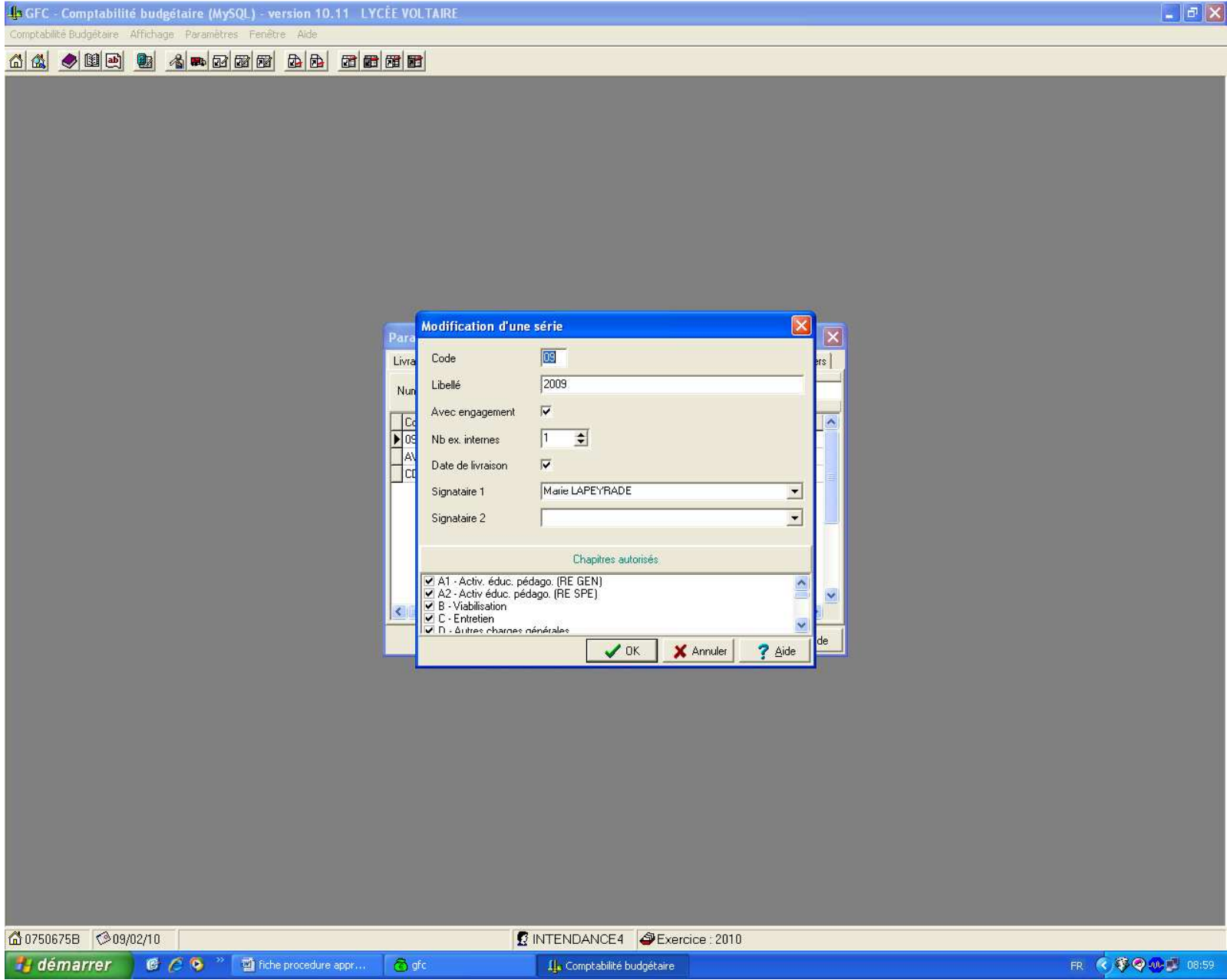

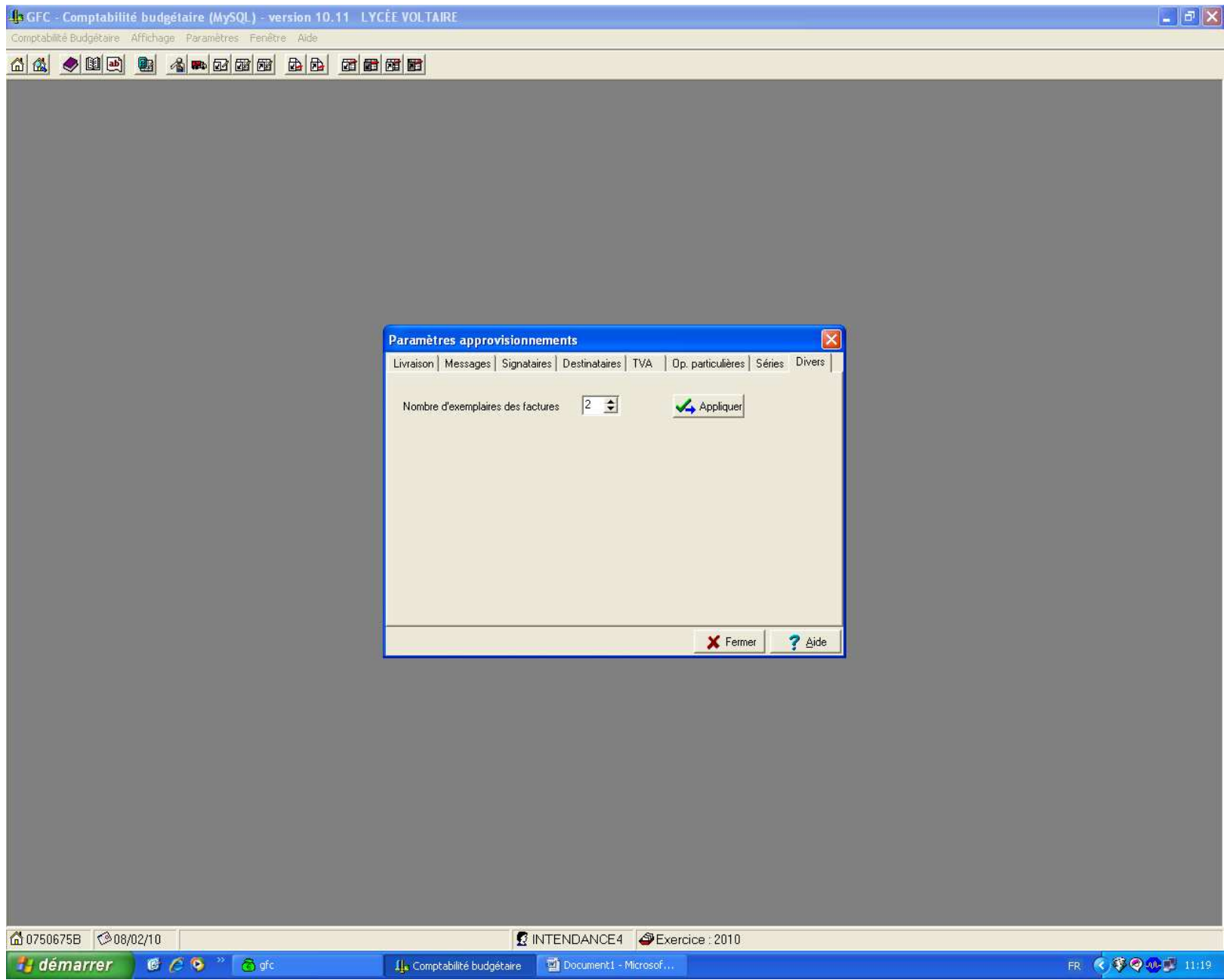

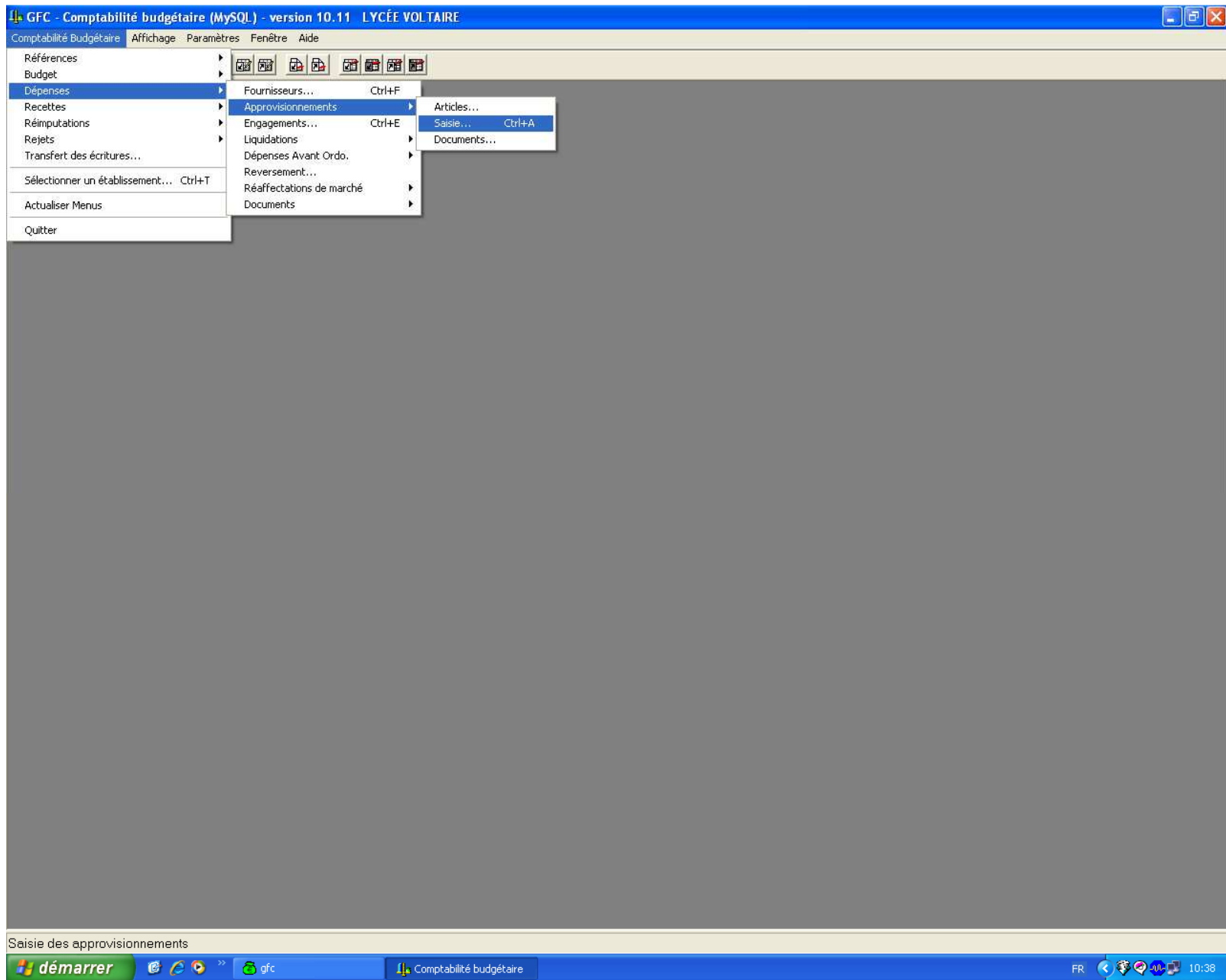

GFC - Comptabilité budgétaire (MySQL) - version 10.11 LYCÉE VOLTAIRE

Comptabilité Budgétaire Approvisionnements Affichage Paramètres Fenêtre Aide

Approvisionnements - 0750675B

Sélectionner: Tout
Trier par: Ordre chronologique

Numéro	Imputation	Montant	Fournisseur	Référence	Op. particulière	Edition
						Non

Création d'un approvisionnement

D'après un modèle

Série: 09 - 2009 Avec bon original Anticipé Sans imputation

Fournisseur: Code 00064V

Imputation: _____

Chapitre: _____

Compte: _____

Code de Gestion: _____

Référence: _____

Service destinataire: _____

Point de livraison: _____

Articles:

Article	Montant
	0.00
	0.00
	0.00

A utiliser comme modèle

OK Annuler Aide

Création d'une nouvelle ligne article approvisionnement

Choix de l'article: Article PATERE MURALE ORIOLIS GRIS A conserver

Référence: 980392

Unité: _____

Prix Unitaire: 25.92

TVA (%): 19.60

Ligne de commande

Quantité: 5.00 Total TTC: 155.00

Remise (%): 0.00

Observation: _____

Appliquer OK Annuler Aide

Détail

Disponible

170 976.36

18 064.81

15 864.81

Commande payée

Détail ...

0750675B 08/02/10 INTENDANCE4 Exercice : 2010

démarrer gfc Comptabilité budgétaire Document1 - Microsof... FR 10:51

GFC - Comptabilité budgétaire (MySQL) - version 10.11 LYCÉE VOLTAIRE

Comptabilité Budgétaire Approvisionnements Affichage Paramètres Fenêtre Aide

Approvisionnements - 0750675B

Sélectionner: Tout
Trier par: Ordre chronologique

Numéro	Imputation	Montant	Fournisseur	Référence	Op. particulière	Edition
						Non

Création d'un approvisionnement

D'après un modèle

Série: 09 - 2009 Avec bon original Anticipé Sans imputation

Fournisseur
Code: 00064V Raison sociale: UGAP

Imputation

Chapitre	Compte	Code de Gestion	Disponible
D - Autres charges générales	6 -	DIVER - Diverses dépenses	170 976.36
			18 064.81
			15 864.81

Référence: Opération particulière:

Service destinataire: vie scolaire college Message Temporel:

Point de livraison: Loge du lycée Bon non chiffré Commande emportée Commande payée

Articles

Article	Quantité	Prix Unitaire	Remise (%)	Total TTC	TOTAL
PATERE MURALE ORIOLI...	5	25.92	0.00	155.00	HT 129.60
					TVA 25.40
					TTC 155.00

Marché

A utiliser comme modèle

0750675B 08/02/10 INTENDANCE4 Exercice : 2010

démarrer gfc Comptabilité budgétaire Document1 - Microsof... FR 10:52

GFC - Comptabilité budgétaire (MySQL) - version 10.11 LYCÉE VOLTAIRE

Comptabilité Budgétaire Approvisionnements Affichage Paramètres Fenêtre Aide

Approvisionnements - 0750675B

Sélectionner: Tout
Trier par: Ordre chronologique

Numéro	Imputation	Montant	Fournisseur	Référence	Op. particulière	Edition
						Non

Création d'un approvisionnement

D'après un modèle

Série: 09 - 2009 Avec bon original Anticipé Sans imputation

Fournisseur: Code 00064V Raison sociale UGAP

Imputation: Chapitre D - A Compte 6. Code de Gestion DIVER

Affectation à la nomenclature des marchés

Rubrique	Procédure	E.P.C.P.	Montant
			155.00

Ajouter Ins
Modifier
Supprimer Suppr

Total affecté: 0.00

Référence: Service destinataire: Point de livraison:

Articles:

Article	Quantité	Prix Unitaire	Remise (%)	Total TTC	TOTAL
PATERE MURALE ORIOLI...	5	25.92	0.00	155.00	HT 129.60 TVA 25.40 TTC 155.00

Marché

A utiliser comme modèle

0750675B 08/02/10 INTENDANCE4 Exercice : 2010

démarrer Comptabilité budgétaire Document1 - Microsof... FR 10:55

GFC - Comptabilité budgétaire (MySQL) - version 10.11 LYCÉE VOLTAIRE

Comptabilité Budgétaire Approvisionnements Affichage Paramètres Fenêtre Aide

Approvisionnements - 0750675B

Sélectionner: Tout
Trier par: Ordre chronologique

Numéro	Imputation	Montant	Fournisseur	Référence	Dp. particulière	Edition
						Non

Création d'un approvisionnement

D'après un modèle

Série: 09 - 2009 Avec bon original Anticipé Sans imputation

Fournisseur
Code: 00064V Raison sociale: UGAP

Imputation
Chapitre: D - Au...
Compte: 6 - ...
Code de Gestion: DIVER

Référence
Service destinataire: vi...
Point de livraison: Lo...

Création d'une ligne d'affectation

Rubrique: F - fournitures diverses
Procédure: **Marchés passés selon une procédure adaptée**
 Sur E.P.C.P. Disponible: 622 302.02

Montant: 155.00

Articles	Quantité	Prix Unitaire	Remise (%)	Total TTC	TOTAL
PATERE MURALE ORIOLI...	5	25.92	0.00	155.00	HT: 129.60 TVA: 25.40 TTC: 155.00

Marché

A utiliser comme modèle

0750675B 08/02/10 INTENDANCE4 Exercice : 2010

démarrer Comptabilité budgétaire Document1 - Microsof... FR 10:59

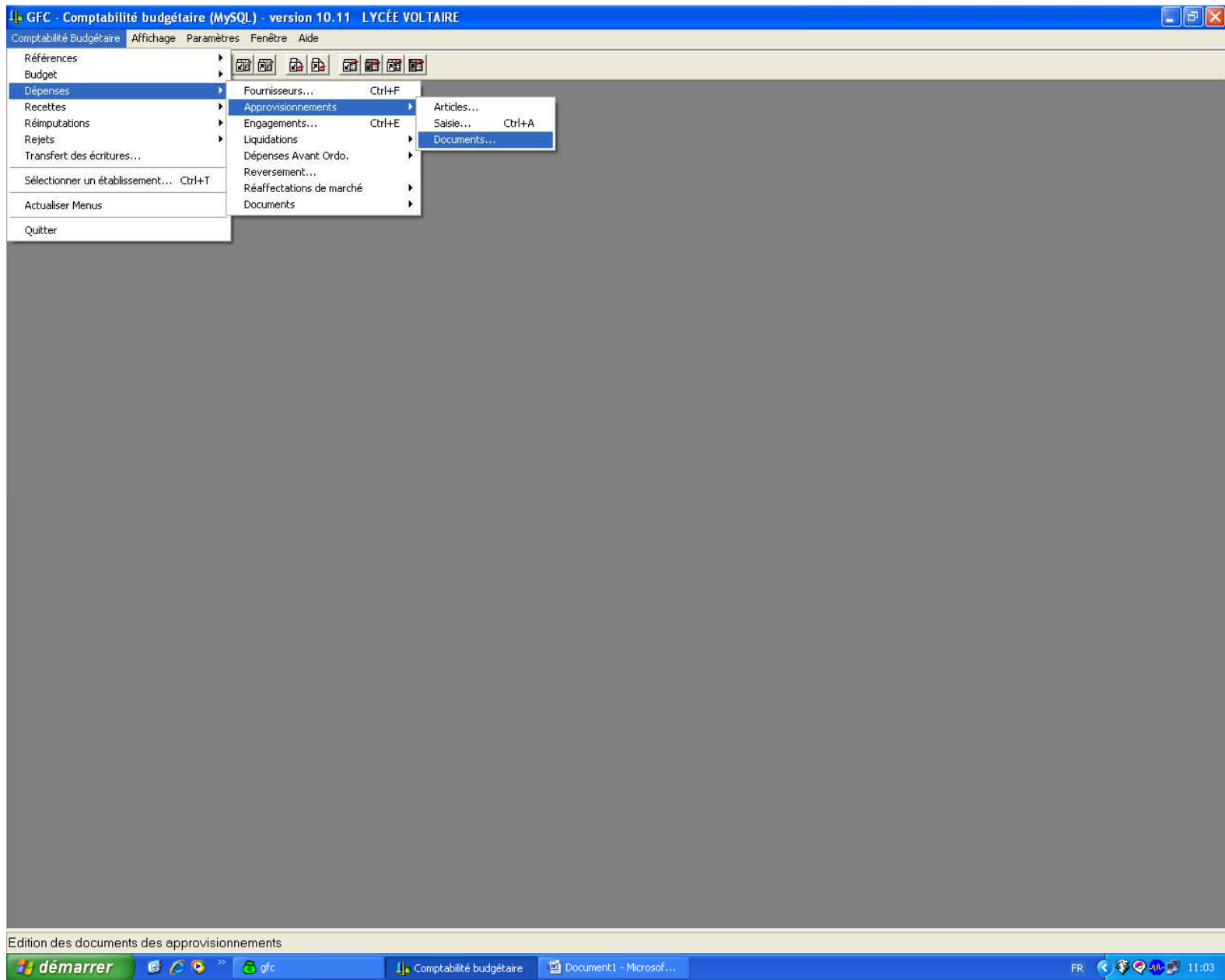

GFC - Comptabilité budgétaire (MySQL) - version 10.11 LYCÉE VOLTAIRE

Comptabilité Budgétaire Documents appro. Affichage Paramètres Fenêtre Aide

Documents des Approvisionnements

Documents | Liste des approvisionnements

Les approvisionnements

- En attente d'édition
- Edités
- Validés

Les approvisionnements en attente d'édition de documents

Numéro	Imputation	Montant	Bon	Fournisseur	Référence
09 - 21	D - 6 - DIVER	155,00	Oui	UGAP	

Impression des approvisionnements

Papier à entête

OK Annuler Aide

0750675B 08/02/10 INTENDANCE4 Exercice : 2010

démarrer gfc Comptabilité budgétaire Document1 - Microsof... FR 11:07

LYCÉE VOLTAIRE
 101, avenue de la République
 75011 PARIS
 Téléphone : 0156280770
 Fax : 0156280775
 Email : int.0750675b@ac-paris.fr

N° Client : 75111101

Date : 08/02/10
 Références : 00064V / 09 - 21

BON DE COMMANDE N° 09 - 21

Références Fournisseur

UGAP
 1 BD ARCHIMEDE CHAMPS/MARNE
 77444 MARNE LA VALLEE CEDEX 2

Fax : 01 64 75 25 04

Fournisseur ou prestations	Unité	Votre référence	Quantité	Prix Unitaire	TVA (%)	Observations
PATERE MURALE ORIOUIS GRIS		990392	5,00	25,92	19,60	
				Total H.T.	129,60	
				Total T.V.A.	25,40	
				Total T.T.C.	155,00	

Livraison : Loge du lycée

ADAENES
 Marie LAPEYRADE

- Une facture comportant des codes-fournisseurs doit être accompagnée d'une liste donnant la signification des codes.
 - Le taux, l'assiette et le montant de la T.V.A. doivent être précisés.
 - Une facture établie manuellement doit être arrosée en toutes lettres et signée.
 N.B. Seule ne sera ni reconnue que les prestations en espèces ou fournitures livrées à partir de ce bon de commande dûment signé et numérotés.

Facture à établir en 2 exemplaires
 Votre R.I.B. figurant au fichier est le suivant:
 UGAP
 RECETTE GÉNÉRALE DES FINANCES
 10071 75000 00001000047 36
 Afin d'éviter tout retard de paiement et en cas de modification dans ce libellé, veuillez joindre un nouveau R.I.B.

LYCÉE VOLTAIRE
 101, avenue de la République
 75011 PARIS
 Téléphone : 0155280770
 Fax : 0155280775
 Email : int.0750675b@ac-paris.fr

Date : 08/02/10
 Références : 00064V / 09 - 21

FICHE D'APPROVISIONNEMENT N° 09 - 21
 Duplicata interne

Références Fournisseur

UGAP
 1 BD ARCHIMEDE CHAMPS/MARNE
 77444 MARNE LA VALLEE CEDEX 2

Imputation : D 6. DIVER

N° Client : 75111101

Fournitures ou prestations	Unité	Votre référence	Quantité	Prix Unitaire	Total HT	TVA (%)	Observations
PATERE MUR/ALE ORICLIS GRIS		989392	5,00	25,92	129,60	19,60	

Total H.T. 129,60
 Total T.V.A. 25,40
 Total T.T.C. 155,00

Livraison : Loge du lycée

ADAENES
 Marie LAPEYRADE

Observations internes :

Destinataire interne :
 vie scolaire college

GFC - Comptabilité budgétaire (MySQL) - version 10.11 LYCÉE VOLTAIRE

Comptabilité Budgétaire Documents appro. Affichage Paramètres Fenêtre Aide

Documents des Approvisionnements

Documents Liste des approvisionnements

Les approvisionnements

En attente d'édition

Valider

Les approvisionnements édités

Numéro	Imputation	Montant	Bon	Fournisseur	Référence
09 - 21	D - 6 - DIVER	155.00	Oui	UGAP	

Valider l'édition des approvisionnements

démarrer gfc Comptabilité budgétaire Document1 - Microsof... FR 11:10

GFC - Comptabilité budgétaire (MySQL) - version 10.11 LYCÉE VOLTAIRE

Comptabilité Budgétaire Engagements Affichage Paramètres Fenêtre Aide

Engagements - 0750675B

Sélectionner: Tout
 Trier par: Numéro engagement
 Origine: Indifférente

Numéro	Chapitre - Compte	Fournisseur	Origine	Montant	Date saisie
09-14	D - 6.	CAMIF STE COOP	Appro.	190.16	01/02/10
09-15	D - 60641	SECAP	Appro.	196.14	01/02/10
09-16	D - 6.	ECOMAT COLLECTIVITES	Appro.	209.80	01/02/10
09-17	D - 6.	IKEA	Appro.	114.70	02/02/10
09-18	D - 60641	DYADEM	Appro.	143.52	04/02/10
09-19	A1 - 6.	PAPETERIE DE VAL D'EURE	Appro.	28.10	04/02/10
09-20	D - 60641	DYADEM	Appro.	77.03	05/02/10
09-21	D - 6.	UGAP	Appro.	155.00	08/02/10
09-4	D - 6.	PAPETERIE DE VAL D'EURE	Appro.	750.10	26/01/10
09-6	A1 - 6.	DIDALAB	Appro.	726.96	26/01/10
09-7	A1 - 6.	UGAP	Appro.	147.24	26/01/10
09-8	A1 - 6.	BORGEAUD	Appro.	390.26	26/01/10
09-9	A1 - 6.	IDENT	Appro.	225.12	26/01/10
AV-1	C - 6.	REXEL ELD	Appro.	794.13	19/01/10
AV-2	D - 6065	L'ARTISANERIE	Appro.	401.85	21/01/10
AV-3	C - 6.	REXEL ELD	Appro.	857.01	26/01/10
AV-4	C - 6.	DIME GRANDES CUISINES	Appro.	145.85	27/01/10
AV-5	D - 6065	UGAP	Appro.	830.88	28/01/10
AV-6	D - 6065	HENRI BRICOUT	Appro.	436.26	01/02/10
AV-7	C - 6.	WEBER METAUX	Appro.	143.52	04/02/10
AV-8	C - 6.	REXEL ELD	Appro.	143.52	04/02/10
AV-9	C - 6.	BILLON	Appro.	71.76	04/02/10
CD-1	A1 - 6.	RDM VIDEOS	Appro.	87.30	27/01/10
CD-10	A1 - 6.	LA DOC. FRANCAISE	Appro.	80.10	28/01/10
CD-11	A1 - 6.	VOCABLE	Appro.	447.00	28/01/10
CD-12	A1 - 6.	EDITIONS SCOPE	Appro.	62.00	28/01/10
CD-13	A1 - 6.	COURRIER INTERNATIONAL	Appro.	99.00	28/01/10
CD-14	A1 - 6.	CRDP POITIERIS	Appro.	589.50	01/02/10
CD-15	A1 - 6.	GIBERT JEUNE	Appro.	32.56	01/02/10
CD-16	A1 - 6.	GIBERT JEUNE	Appro.	178.49	05/02/10
CD-2	A1 - 6.	ADAV	Appro.	96.90	27/01/10
CD-4	A1 - 6.	NATIONAL GEOGRAPHIC	Appro.	39.00	28/01/10
CD-5	A1 - 6.	SCEREN-CNDP	Appro.	21.90	28/01/10
CD-6	A1 - 6.	POUR LA SCIENCE	Appro.	76.00	28/01/10
CD-7	A1 - 6.	XXI SERVICE DES ABONNEMENTS	Appro.	60.00	28/01/10
CD-8	A1 - 6.	PHILOSOPHIE MAGAZINE	Appro.	37.00	28/01/10
CD-9	A1 - 6.	MAGAZINE LITTERAIRE	Appro.	68.00	28/01/10
cont01	A1 - 613	UGAP		1 296.30	15/01/10

Total 31 655.66

0750675B 08/02/10 INTENDANCE4 Exercice : 2010

démarrer gfc Comptabilité budgétaire Document1 - Microsof... FR 11:11